

**PLANTA DE SINALIZAÇÃO HORIZONTAL E VERTICAL**  
Escala: 1/250  
ÁREA FAIXA BRANCA - PRANCHA 01-04 = 75,91m²

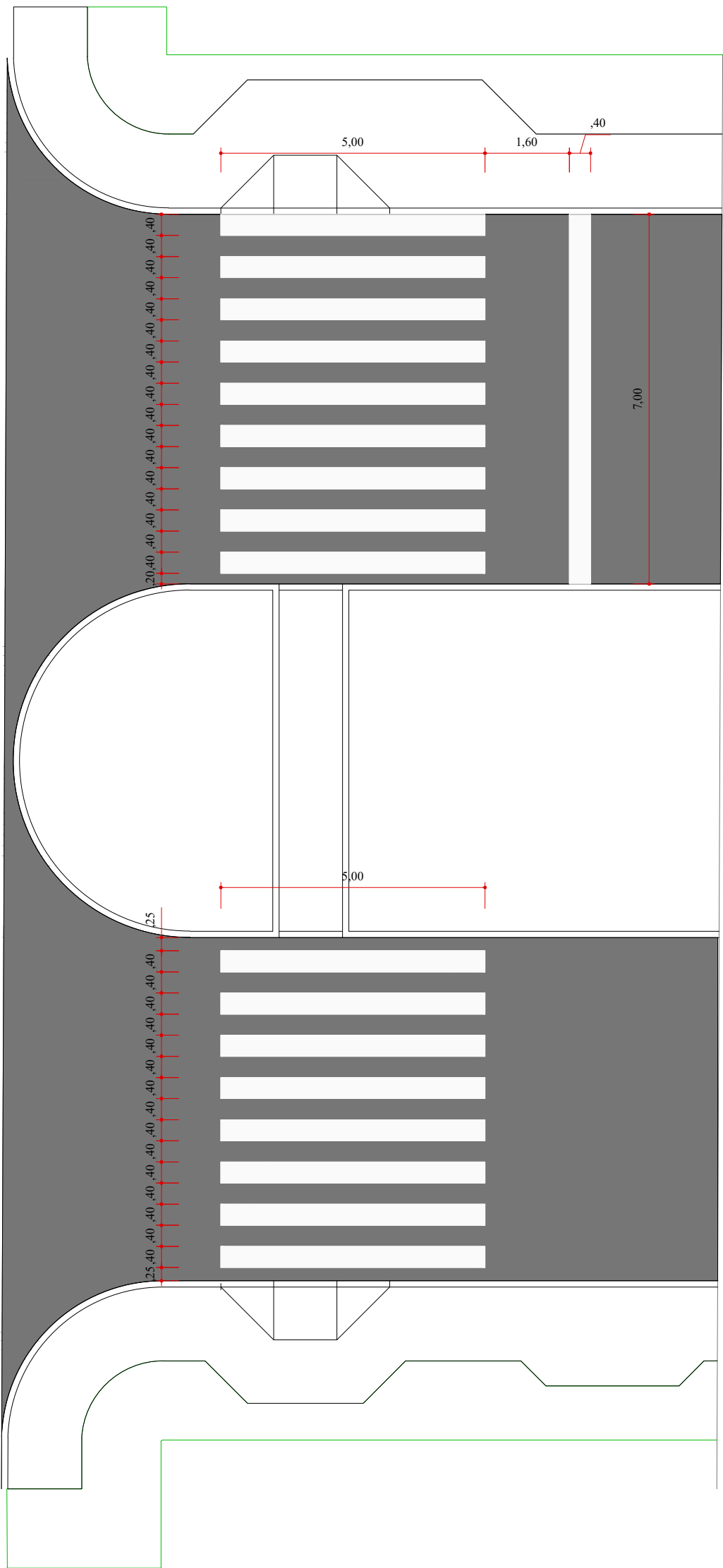

**DETALHE PINTURA**  
Escala: 1/100

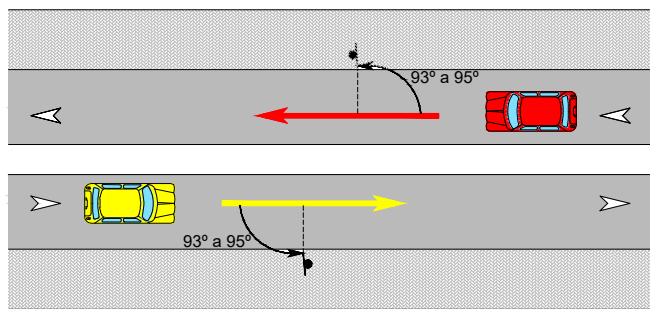

**POSICIONAMENTO NA VIA**  
Escala: 1/500

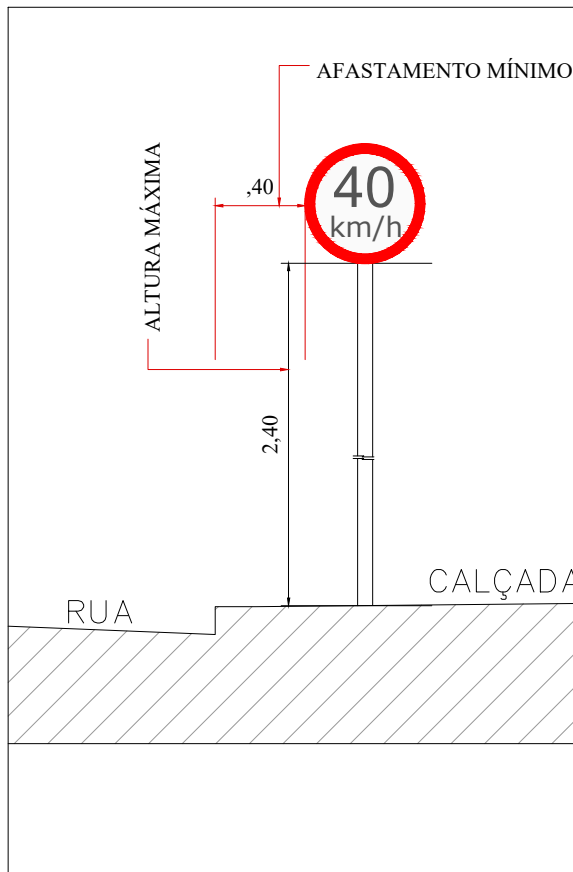

**DETALHE POSIÇÃO DE PLACA**  
Escala: 1/25

MODELO	CÓDIGO	m²/UNID.	QUANT.
	R1	0,20	03
	R19/40	0,20	01
	R19/40	0,20	01

- Legenda**
- Muros
  - Bocas de Lobo Existentes
  - Bocas de Lobo 01 - BL
  - Bocas de Lobo 02 - BL
  - Pontos de Verificação - PV
  - Alinhamento de Quadra
  - Meio-Fio Existente
  - Meio-Fio á Relocar
  - Poste Alta Tensão
  - Poste Iluminação Pública

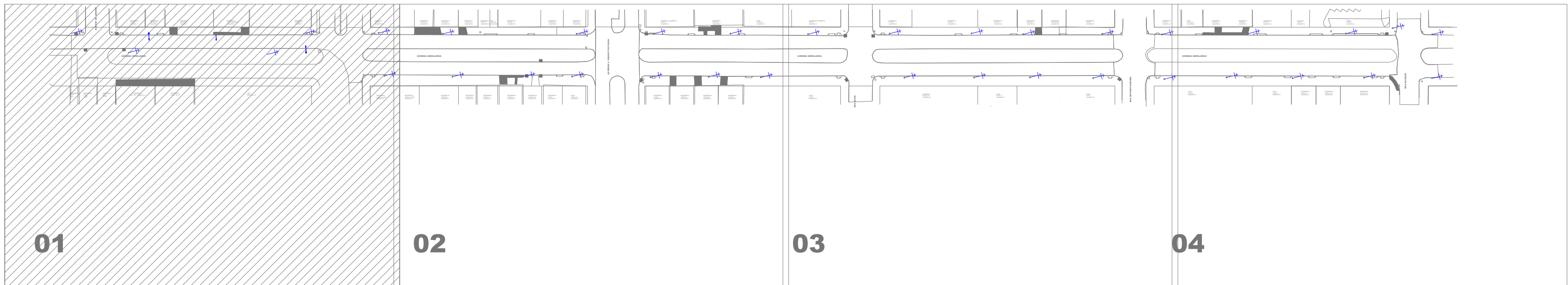

01

02

03

04

**LOCALIZAÇÃO DO TRECHO**  
SEM ESCALA

Revisões da Prancha			
-	Comentários	Autor	Data
01	Revisão Geral	Rubens/Evandro	30/09/2025
-	--	-	--
APPROVAÇÃO DO MUNICÍPIO		APPROVAÇÃO DA SAÚDE PÚBLICA	
PROJETO: <b>PROJETO SINALIZAÇÃO VIÁRIA HORIZONTAL E VERTICAL</b>			
Município de Capanema - Paraná <b>RECAPEAMENTO ASFÁLTICO EM CBUQ</b> Avenida Ubirajaras entre Rua Alagoas e Rua Rio de Janeiro - Bairro Santa Cruz - Capanema Pr.			
CONTEÚDO: Planta Sinalização Horizontal e Vertical, Detalhe Pintura, Detalhe Posição da Placa e Posição na Via, Localização do Trecho		LOCALIZAÇÃO: Avenida Ubirajaras Nº CHÁCLETE: - Nº GLEBA/QUADRA: - SETOR: N.E./S.E. QUADRANTE/LOCALIDADE: Bairro Santa Cruz	
RESPONSÁVEL TÉCNICO: RUBENS LUIS ROLANDO SOUZA-513358-83053 Assinatura do Técnico: [Assinatura]		ÁREA TOTAL: 8.904,64m² Escala: indicada Data: Setembro 2025	
RUBENS L.R. SOUZA CREA RS-88796-0 ENGENHEIRO CIVIL E DE SEGURANÇA DO TRABALHO		PROJETO: 01-04	

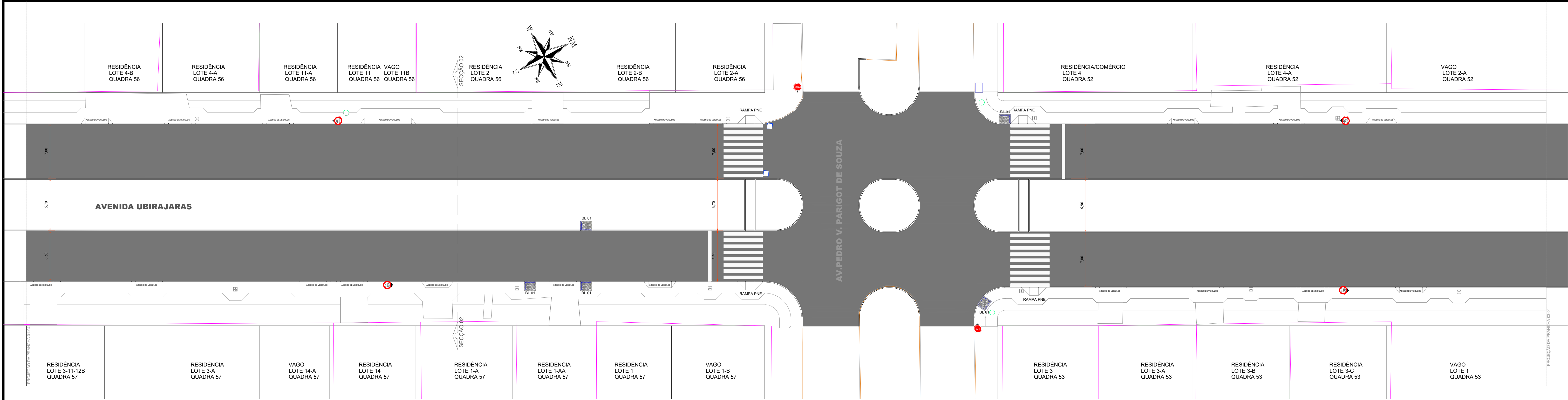

PLANTA DE SINALIZAÇÃO HORIZONTAL E VERTICAL  
Escala: 1/250  
ÁREA FAIXA BRANCA - PRANCHA 02-04 = 75,43m²

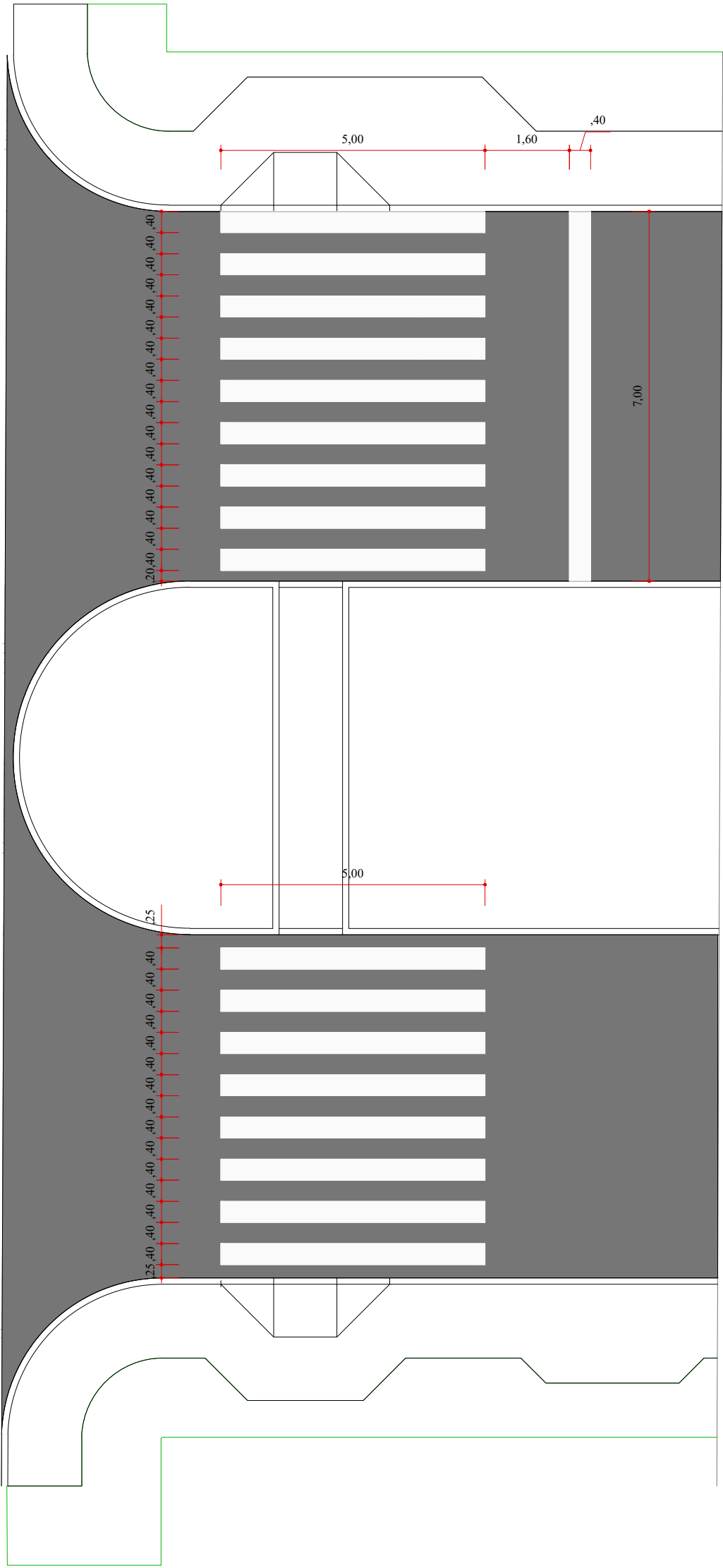

DETALHE PINTURA  
Escala: 1/100

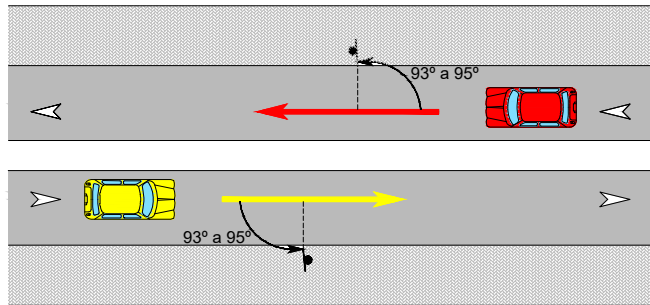

POSICIONAMENTO NA VIA  
Escala: 1/500

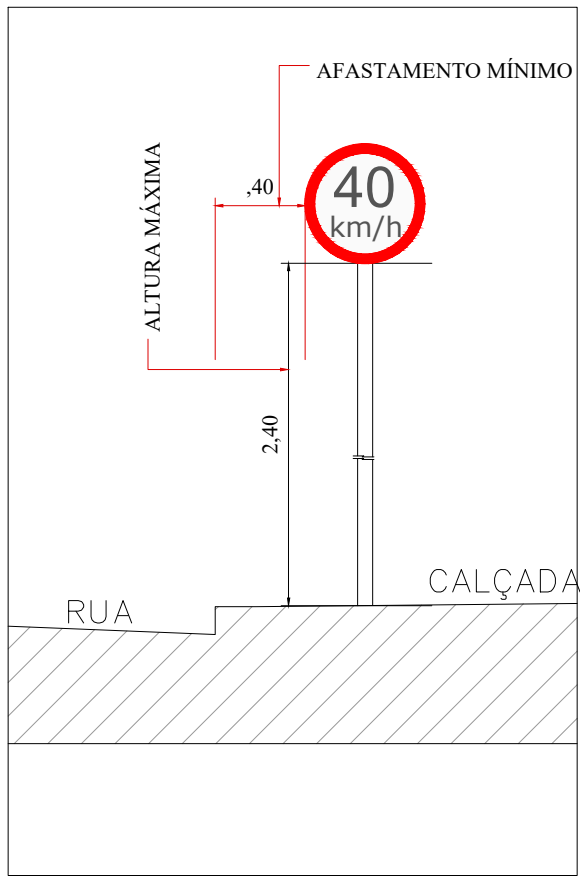

DETALHE POSIÇÃO DE PLACA  
Escala: 1/25

MODELO	CÓDIGO	m²/UNID.	QUANT.
	R1	0,20	02
	R19/40	0,20	04

- Legenda
- Muros
  - Bocas de Lobo Existentes
  - Bocas de Lobo 01 - BL
  - Pontos de Verificação - PV
  - Alinhamento de Quadra
  - Meio-Fio Existente
  - Meio-Fio á Relocar
  - Poste Alta Tensão
  - Poste Iluminação Pública

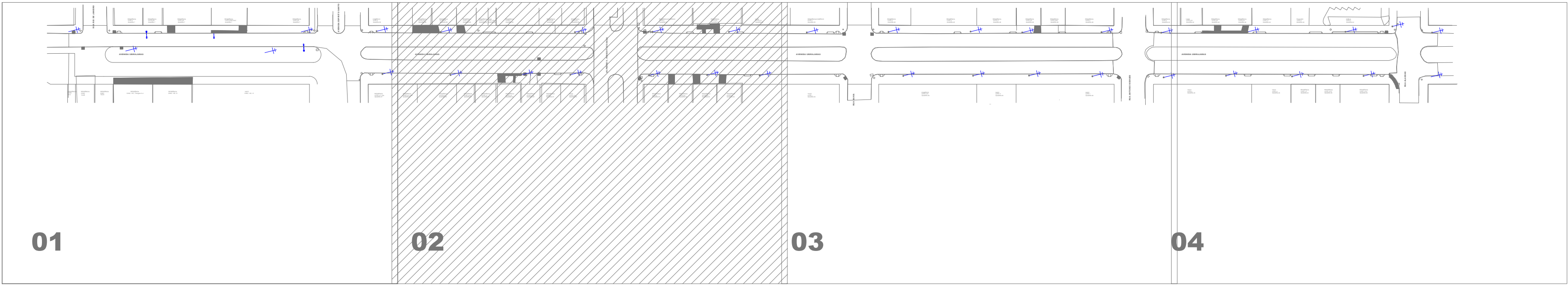

LOCALIZAÇÃO DO TRECHO  
SEM ESCALA

APPROVAÇÃO DO MUNICÍPIO

APPROVAÇÃO DA SAÚDE PÚBLICA

PROJETO

**Município de Capanema - Paraná**  
**RECAPEAMENTO ASFÁLTICO EM CBUQ**  
Avenida Ubirajaras entre Rua Alagoas e Rua Rio de Janeiro - Bairro Santa Cruz - Capanema Pr.

COTEJO

LOGRADOURO:  
Avenida Ubirajaras

Nº CHACOTE:  
-

Nº GLEBAQUADRA:  
-

SETOR:  
NE/SE

QUADRA LOCALIZADA:  
Bairro Santa Cruz

DESENHISTA:  
EVANDRO CESAR MALINSKI

PRANCHA:  
02-04

RESPONSÁVEL TÉCNICO:  
RUBENS LUIS ROLANDO SOUZA 13358 83053 13.2611 4197

Assinatura de Rubens Luis Rolando Souza

RUBENS L. SOUZA  
CREA RS-85796-0  
ENGENHEIRO CIVIL E DE SEGURANÇA DO TRABALHO

ÁREA TOTAL:  
8.904,64m²

Indicada

DATA:  
Setembro 2025

COORDENADA:  
BRASIL  
20°02'00" S  
50°47'00" W

PROJETO:  
20°02'00" S  
50°47'00" W



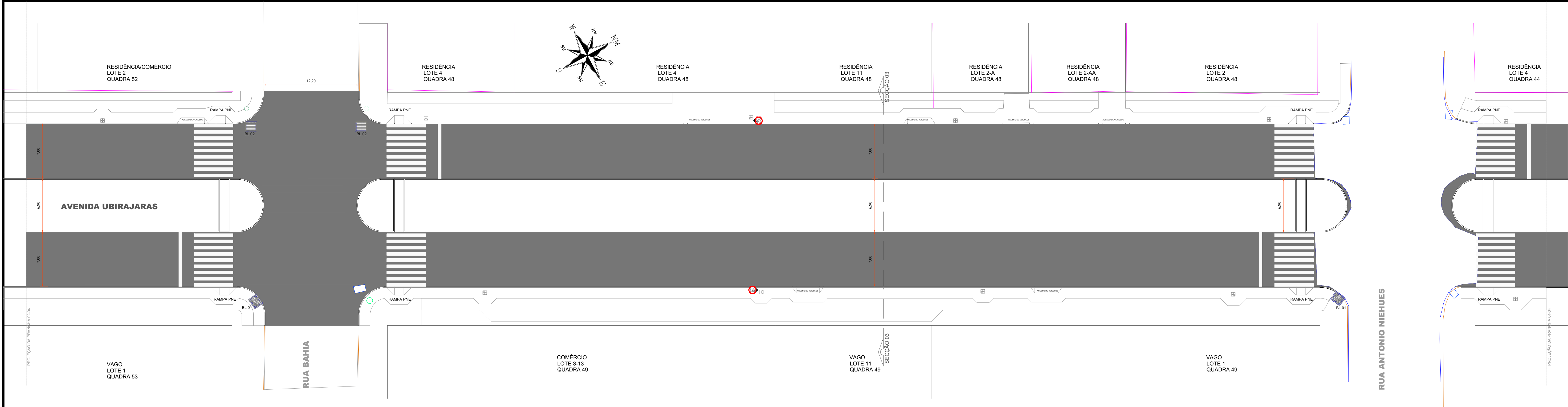

**PLANTA DE SINALIZAÇÃO HORIZONTAL E VERTICAL**  
Escala: 1/250  
ÁREA FAIXA BRANCA - PRANCHA 03-04 = 155,26m²

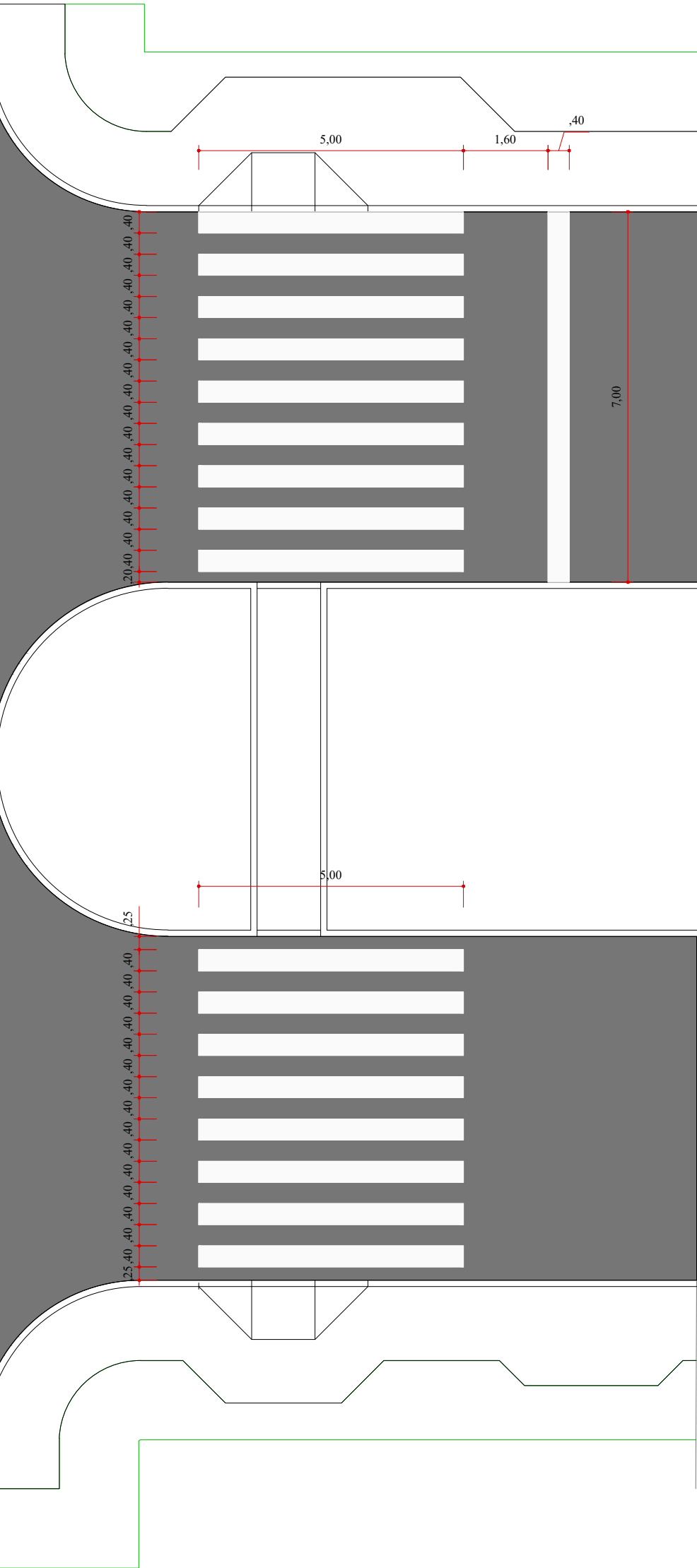

**DETALHE PINTURA**  
Escala: 1/100

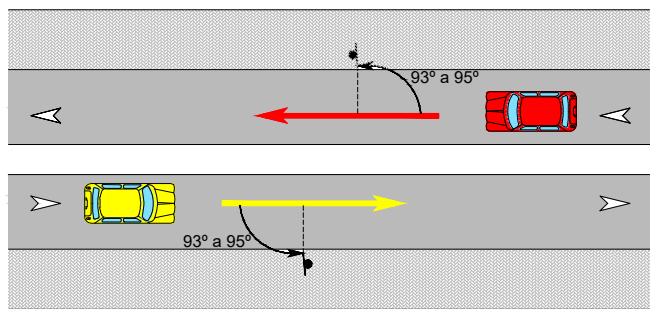

**POSICIONAMENTO NA VIA**  
Escala: 1/500

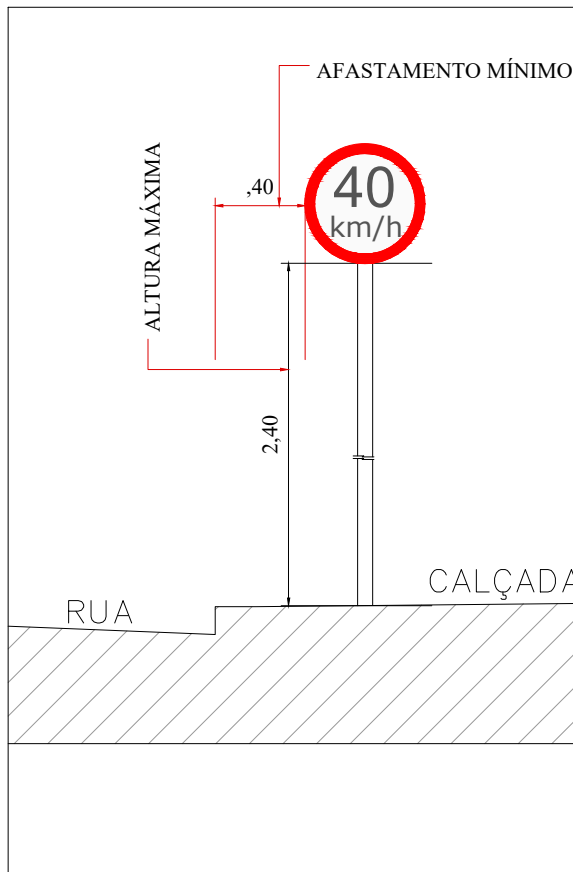

**DETALHE POSIÇÃO DE PLACA**  
Escala: 1/25

MODELO	CÓDIGO	m²/UNID.	QUANT.
	R19/40	0,20	02

- Muros
- Bocas de Lobo Existentes
- Bocas de Lobo 01 - BL
- Bocas de Lobo 02 - BL
- Pontos de Verificação - PV
- Alinhamento de Quadra
- Meio-Fio Existente
- Meio-Fio á Relocar
- Poste Alta Tensão
- Poste Iluminação Pública
- Asfalto Existente

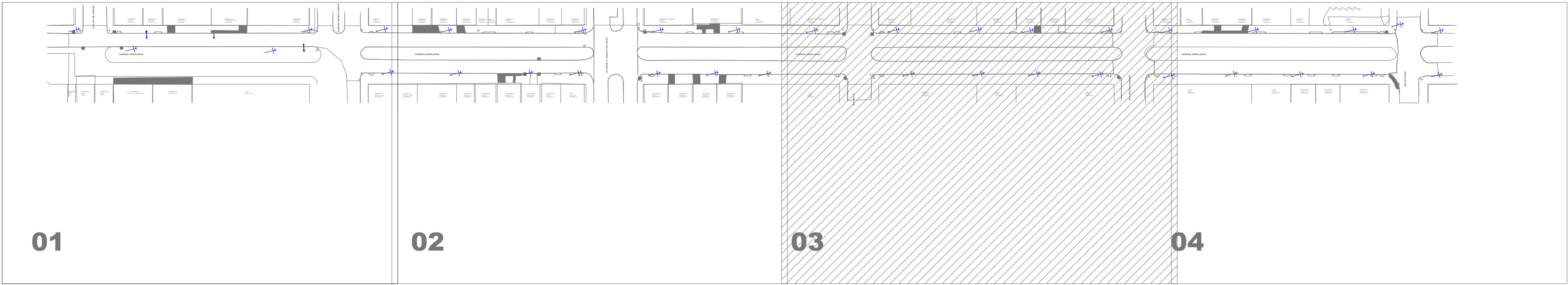

**LOCALIZAÇÃO DO TRECHO**  
SEM ESCALA

APROVAÇÃO DO MUNICÍPIO

APROVAÇÃO DA SAÚDE PÚBLICA

PROJETO

**PROJETO SINALIZAÇÃO VIÁRIA HORIZONTAL E VERTICAL**  
Município de Capanema - Paraná  
**RECAPEAMENTO ASFÁLTICO EM CBUQ**  
Avenida Ubirajaras entre Rua Alagoas e Rua Rio de Janeiro - Bairro Santa Cruz - Capanema Pr.

**Planta Sinalização Horizontal e Vertical, Detalhe Pintura, Detalhe Posição da Placa e Posição na Via, Localização do Trecho**

LOGRADOURO:  
Avenida Ubirajaras

Nº CHACOTE:  
-

Nº GLEBA/QUADRA:  
-

SETOR:  
N.E./S.E.

QUARTO/COLONIA:  
Bairro Santa Cruz

GEOMETRIA:  
EVANDRO CESAR MALINSKI

PRANCHA:  
03-04

RESPONSÁVEL TÉCNICO:  
RUBENS L. R. SOUZA  
CREA RS-88796-0  
ENGENHEIRO CIVIL E DE SEGURANÇA DO TRABALHO

ÁREA TOTAL:  
8.904,64m²

INDICADA:  
Setembro 2025

COORDENADA:  
25° 42' 20" S  
53° 47' 56" W

PROJETO:  
25° 42' 20" S  
53° 47' 56" W



## RESUMO SINALIZAÇÃO HORIZONTAL

ÁREA FAIXA BRANCA - PRANCHA 04-04 =	38,81m²
ÁREA FAIXA BRANCA - PRANCHA 03-04 =	155,26m²
ÁREA FAIXA BRANCA - PRANCHA 02-04 =	75,43m²
ÁREA FAIXA BRANCA - PRANCHA 01-04 =	75,91m²
<hr/>	
Total de Área =	345,41m²



<div style="border: 1px solid black; height: 100px; margin-bottom: 5px;"></div> <div style="border: 1px solid black; height: 100px;"></div>	<div style="border: 1px solid black; height: 100px;"></div>
<div style="border: 1px solid black; padding: 5px; text-align: center;"> <b>PROJETO SINALIZAÇÃO VIÁRIA HORIZONTAL E VERTICAL</b> </div>	
<div style="display: flex; justify-content: space-between; align-items: center;"> <div style="text-align: center;">  <p><b>Município de Capanema - Paraná</b></p> <p><b>RECAPEAMENTO ASFÁLTICO EM CBUQ</b></p> <p>Avenida Ubitirajaras entre Rua Alagosa e Rua Rio de Janeiro - Bairro Santa Cruz - Capanema Pr.</p> </div> <div style="text-align: center;"> <p><b>Projeto</b></p> <p><b>RECEPTE</b></p> </div> </div>	
<div style="border: 1px solid black; padding: 5px;"> <p><b>PROJETO</b></p> <p>CONTEÚDO:</p> <p>Planta Sinalização Horizontal e Vertical, Detalhe Pintura, Detalhe Posição da Placa e Posição na Via, Localização do Trecho</p> </div>	<div style="border: 1px solid black; padding: 5px;"> <p><b>APROVAÇÃO DA SAÚDE PÚBLICA</b></p> <p><b>LOGRADOURO:</b> Avenida Ubitirajaras</p> <div style="display: flex; justify-content: space-between;"> <div> <p><b>Nº CHACOTE:</b> -</p> </div> <div> <p><b>Nº GLEBA/ALAGADURA:</b> -</p> </div> <div> <p><b>SETOR:</b> N.E./S.E.</p> </div> </div> <p><b>BARRIO/Localidade:</b> Bairro Santa Cruz</p> </div>
<div style="border: 1px solid black; padding: 5px;"> <p><b>RESPONSÁVEL TÉCNICO:</b></p> <p><b>RUBENS LUIS ROLOANDO SOUZA</b> 5133 5883053 / 13.30.20 - 407097</p> <p><b>RUBENS L.R. SOUZA</b> CREA RS-082/206-D ENGENHEIRO CIVIL E DE SEGURANÇA DO TRABALHO</p> </div>	<div style="border: 1px solid black; padding: 5px;"> <p><b>ÁREA TOTAL:</b> 8 904,64m<sup>2</sup></p> <p><b>ESCALA:</b> Indicada</p> <p><b>DATA:</b> Setembro 2025</p> </div>
<div style="border: 1px solid black; padding: 5px; text-align: center;"> <p><b>04-04</b></p> </div>	